SITUACE + VYTYČENÍ - 1.ČÁST

M 1:250

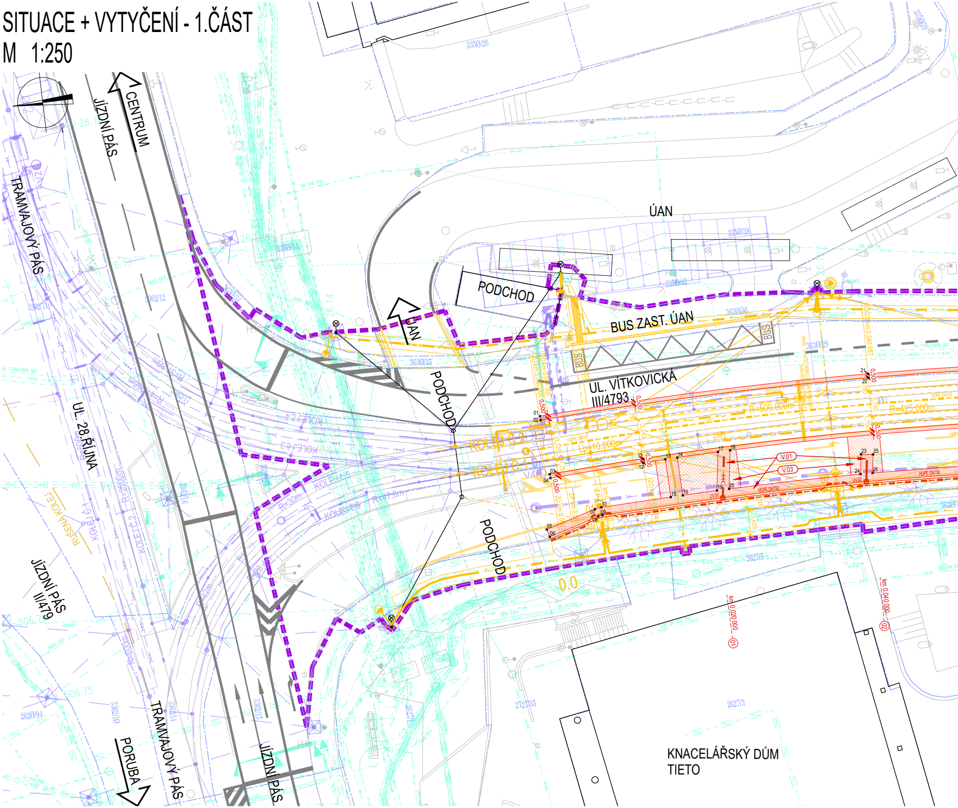
CENTRUM
JÍZDNÍ PÁS
TRAMVAJOVÝ PÁS
UL. 28.ŘÍJNA
RUŠENÁ KOLEJ
KOLEJ Č.1
KOLEJ Č.2
KOLEJ Č.3
KOLEJ Č.4
KOLEJ Č.5
KOLEJ Č.6
JÍZDNÍ PÁS II/479
PORUBA
TRAMVAJOVÝ PÁS
JÍZDNÍ PÁS
ÚAN
ÚAN
PODCHOD
PODCHOD
PODCHOD
BUS ZAST. ÚAN
BUS
BUS
UL. VÍTKOVICKÁ III/4793
R=500,000m
R=425,000m
Lp=10,000m
V.01
V.03
HDPE DN150
km 0,020 000
km 0,040 000
01
02
3350/26
3350/38
3350/42
3350/41
3350/39
3362/12
3630/35
3630/36
3630/29
2627/5
2627/3
2727/35
2620/94
KNACELÁŘSKÝ DŮM
TIETO

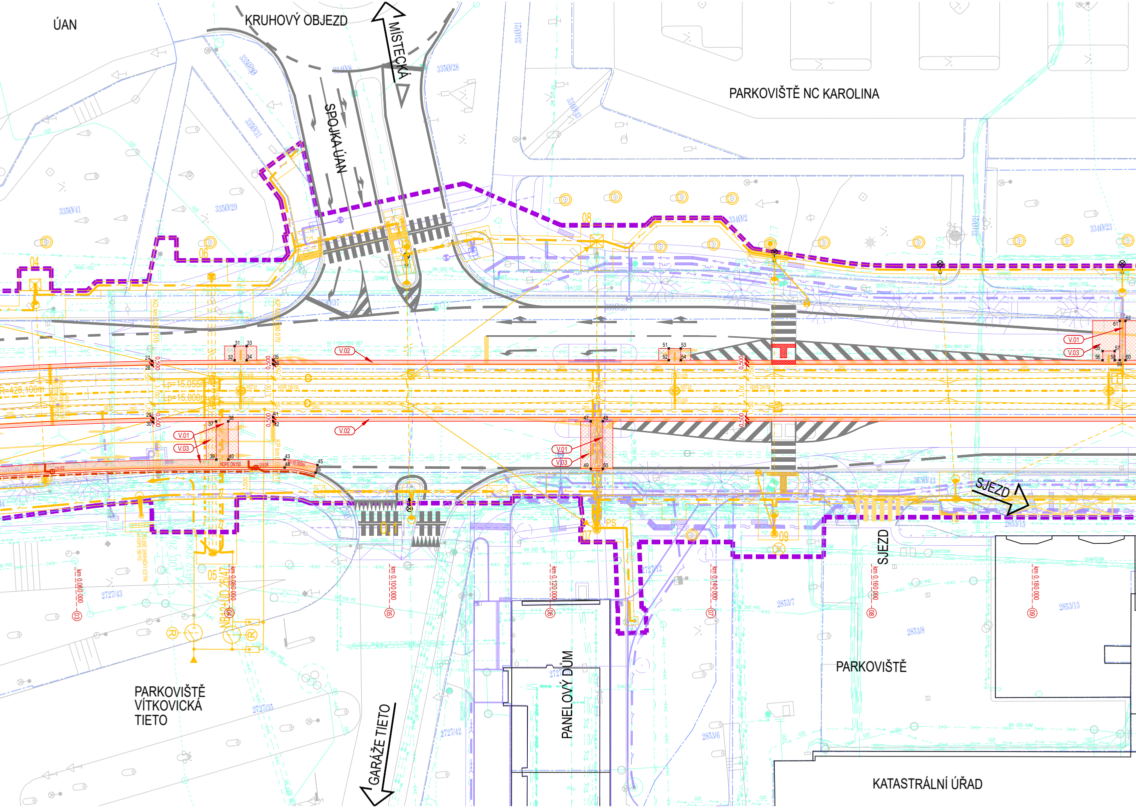
ÚAN
KRUHOVÝ OBJEZD
MÍSTECKÁ
SPOJKA ÚAN
PARKOVIŠTĚ NC KAROLINA
3350/28
3350/29
3350/41
3350/31
3340/21
3340/2
3340/23
3630/37
3630/43
04
06
08
01
05
07
09
10
PS
V.01
V.02
V.03
R=428,100m
Lp=15,055m
Lp=15,000m
0,500
3,100
HOPE DN150
VJ 1100x1850 BET
DN 200 PE
SJEZD
SJEZD
PARKOVIŠTĚ
KATASTRÁLNÍ ÚŘAD
PANELOVÝ DŮM
GARÁŽE TIETO
PARKOVIŠTĚ
VÍTKOVICKÁ
TIETO
km 0,060 000
km 0,080 000
km 0,100 000
km 0,120 000
km 0,140 000
km 0,160 000
km 0,180 000
03
04
05
06
07
08
09
2727/43
2727/35
2727/42
2727/2
2853/7
2853/8
2853/6
2853/13
2853/15
27
28
29
30
31
32
33
34
35
36
37
38
39
40
41
42
43
44
45
46
47
48
49
50
51
52
53
54
55
56
57
58
59
60
61
62

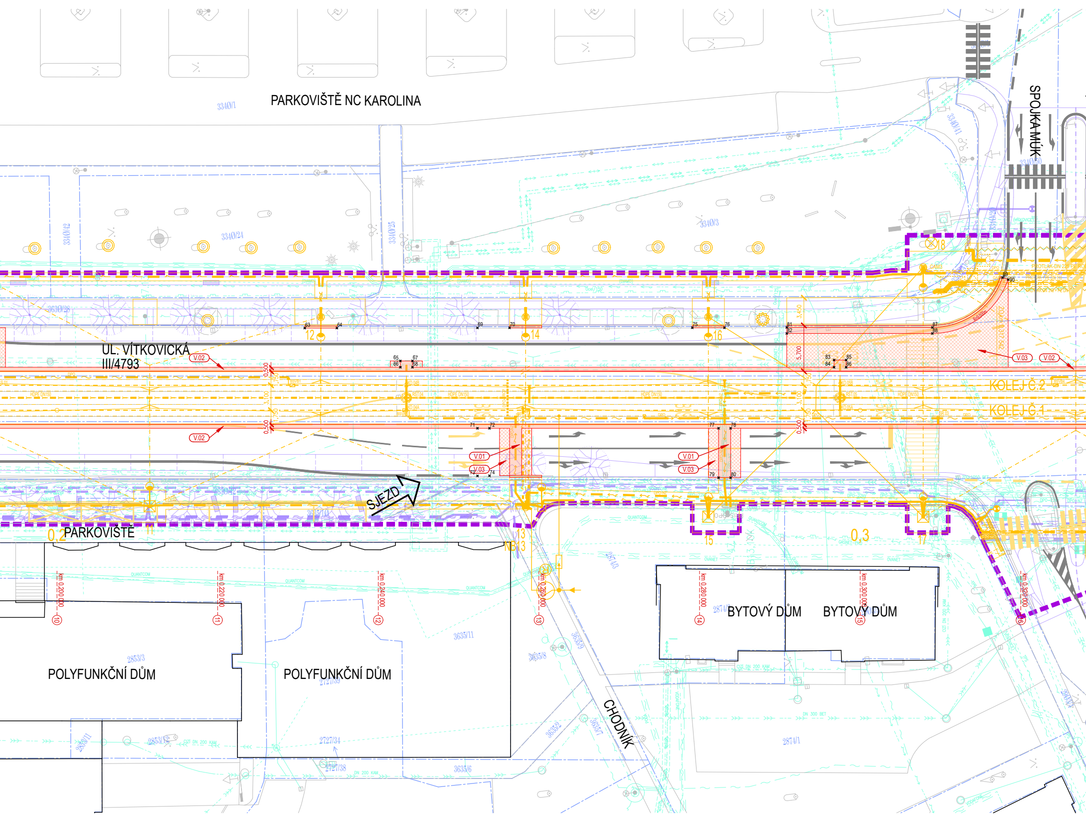
PARKOVIŠTĚ NC KAROLINA
3340/1
3340/42
3340/24
3340/25
3340/3
3340/11
3340/50
SPOJKA MÚK
UL. VÍTKOVICKÁ
III/4793
3630/28
KOLEJ Č.2
KOLEJ Č.1
V.01
V.02
V.03
SJEZD
PARKOVIŠTĚ
0,2
0,3
11
12
13
14
15
16
17
18
km 0,200 000
km 0,220 000
km 0,240 000
km 0,260 000
km 0,280 000
km 0,300 000
km 0,320 000
POLYFUNKČNÍ DŮM
POLYFUNKČNÍ DŮM
BYTOVÝ DŮM
BYTOVÝ DŮM
CHODNÍK
2853/3
2853/12
2727/39
2727/34
2727/38
3635/11
3635/8
3635/9
3635/7
3635/6
3635/2
3635/10
2874/3
2874/8
2874/1
5,700
3,100
0,500
1,750
3,450
DN 200 KAM
DN 300 BET
QUANTCOM

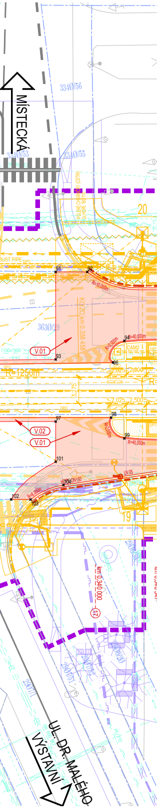
MÍSTECKÁ
UL. DR. MALÉHO
VÝSTAVNÍ
3340/56
3340/55
3340/53
3630/29
20
19
V.01
V.02
V.01
91
92
93
94
96
97
98
99
101
102
103
104
R=1250m
R=40,000m
km 0,340 000
17

LEGENDA:

- STÁVAJÍCÍ STAV (DOMY, BUDOVY, HALY, ...)
- STÁVAJÍCÍ STAV (KOLEJNICE A KOLEJOVÉ KONSTRUKCE)
- STÁVAJÍCÍ STAV (ZPEVNĚNÉ PLOCHY, VOZOVKY, CHODNÍKY, OPEVNĚNÁ KORYTA, ...)
- STÁVAJÍCÍ STAV (MOSTY, ZDI, PROPUSTKY, ...)
- STÁVAJÍCÍ STAV (OPLOCENÍ DRÁTĚNÉ, KAMENNÉ/BETONOVÉ, DŘEVĚNÉ)
- STÁVAJÍCÍ STAV (TERÉN, ZEMNÍ TĚLESO)
- STÁVAJÍCÍ STAV (LISTNATÉ A JEHLIČNATÉ STROMY, KEŘE)
- ŘEŠENÁ STAVBA–DEFINITIVNÍ K–CE ŘEŠENÉHO SO/PS (OSY KOLEJÍ, HRANY TT, UMĚLÉ STAVBY..).
- ŘEŠENÁ STAVBA–DEFINITIVNÍ K–CE ŘEŠENÉHO SO/PS–KRYT ASFALTOVÝ AB–KOMPLETNÍ SOUVRSTVÍ
- ŘEŠENÁ STAVBA–DEFINITIVNÍ K–CE ŘEŠENÉHO SO/PS–KRYT ASFALTOVÝ AB–NOVÁ OBRUSNÁ A LOŽNÁ VRSTVA
- ŘEŠENÁ STAVBA–DEFINITIVNÍ K–CE ŘEŠENÉHO SO/PS–PŘÍDLAŽBA Z DROBNÝCH ŽULOVÝCH KOSTEK
- ŘEŠENÁ STAVBA–DEFINITIVNÍ K–CE ŘEŠENÉHO SO/PS–PŘÍDLAŽBA Z ŽB PREFABRIKÁTŮ
- ŘEŠENÁ STAVBA–DEFINITIVNÍ K–CE NAVAZUJÍCÍCH SO/PS OSY (KOMUNIKACÍ, HRANY KOMUNIKACÍ, UMĚLÉ STAVBY...)
- ŘEŠENÁ STAVBA–DOČASNÉ K–CE (OSY KOLEJÍ, OSY KOMUNIKACÍ, KOMUNIKACE, UMĚLÉ STAVBY...)
- SOUVISEJÍCÍ STAVBY–OSY KOLEJÍ A KOMUNIKACÍ, HRANY TT A KOMUNIKACÍ, UMĚLÉ STAVBY...
- NAVAZUJÍCÍ STAVBY–OSY KOLEJÍ A KOMUNIKACÍ, HRANY TT A KOMUNIKACÍ, UMĚLÉ STAVBY...

LEGENDA INŽENÝRSKÝCH SÍTÍ:

- STÁVAJÍCÍ KANALIZACE JEDNOTNÁ, PODZEMNÍ, NEOVĚŘENÁ (OSTRAVSKÉ VODÁRNY A KANALIZACE a.s.)
- STÁVAJÍCÍ KANALIZACE JEDNOTNÁ VÝTLAČNÁ, PODZEMNÍ, NEOVĚŘENÁ (OSTRAVSKÉ VODÁRNY A KANALIZACE a.s.)
- STÁVAJÍCÍ KANALIZACE JEDNOTNÁ/DEŠŤOVÁ–PŘÍPOJKA, PODZEMNÍ, NEOVĚŘENÁ (OSTRAVSKÉ VODÁRNY A KANALIZACE a.s./MAJITELÉ NEM.)
- STÁVAJÍCÍ KANALIZACE JEDNOTNÁ–ZRUŠENÁ, PODZEMNÍ, NEOVĚŘENÁ (OSTRAVSKÉ VODÁRNY A KANALIZACE a.s./MAJITELÉ NEM.)
- STÁVAJÍCÍ KANALIZACE JEDNOTNÁ, PODZEMNÍ, NEOVĚŘENÁ (ČEPRO, a.s.)
- STÁVAJÍCÍ KANALIZACE JEDNOTNÁ, PODZEMNÍ, NEOVĚŘENÁ (MAJITEL NEZNÁMÝ)
- STÁVAJÍCÍ KANALIZACE DEŠŤOVÁ–PŘÍPOJKA, PODZEMNÍ, NEOVĚŘENÁ (OSTRAVSKÉ KOMUNIKACE a.s.)
- STÁVAJÍCÍ VODOVOD, PODZEMNÍ, NEOVĚŘENÝ (OSTRAVSKÉ VODÁRNY A KANALIZACE a.s.)
- STÁVAJÍCÍ VODOVOD–PŘÍPOJKA, PODZEMNÍ, NEOVĚŘENÝ (OSTRAVSKÉ VODÁRNY A KANALIZACE a.s./MAJITELÉ NEMOVITOSTÍ)
- STÁVAJÍCÍ VODOVOD ZRUŠENÝ, PODZEMNÍ, NEOVĚŘENÝ (OSTRAVSKÉ VODÁRNY A KANALIZACE a.s.)
- STÁVAJÍCÍ VODOVOD, PODZEMNÍ, NEOVĚŘENÝ (MAJITEL NEZNÁMÝ)
- STÁVAJÍCÍ NÍZKOTLAKÝ PLYNOVOD, PODZEMNÍ, NEOVĚŘENÝ (GASNET, s.r.o.)
- STÁVAJÍCÍ STŘEDOTLAKÝ PLYNOVOD, PODZEMNÍ, NEOVĚŘENÝ (GASNET, s.r.o.)
- STÁVAJÍCÍ POTRUBÍ TECHNICKÉHO PLYNU NEPROVOZOVANÉ/ZRUŠENÉ, PODZEMNÍ, NEOVĚŘENÉ (DŘÍVE VÍTKOVICE, a.s.)
- STÁVAJÍCÍ HORKOVOD, PODZEMNÍ, NEOVĚŘENÝ (VEOLIA ENERGIE ČR, a.s.)
- STÁVAJÍCÍ POTRUBÍ POHONNÝCH HMOT, PODZEMNÍ, NEOVĚŘENÝ (ČEPRO, a.s.)
- STÁVAJÍCÍ SILOVÉ VEDENÍ NN, PODZEMNÍ, NEOVĚŘENÉ (ČEZ DISTRIBUCE, a.s.)
- STÁVAJÍCÍ SILOVÉ VEDENÍ VN, PODZEMNÍ, NEOVĚŘENÉ (ČEZ DISTRIBUCE, a.s.)
- STÁVAJÍCÍ SILOVÉ VEDENÍ NN, PODZEMNÍ, NEOVĚŘENÉ (CETIN, a.s.)
- STÁVAJÍCÍ SILOVÉ VEDENÍ NN, PODZEMNÍ, NEOVĚŘENÉ (ČEPRO, a.s.)
- STÁVAJÍCÍ SILOVÉ VEDENÍ NNÍ, PODZEMNÍ, NEOVĚŘENÉ (MAJITEL NEZNÁMÝ)
- STÁVAJÍCÍ SILOVÉ VEDENÍ NN–NAPÁJECÍ A ZPĚTNÉ KABELY, PODZEMNÍ, NEOVĚŘENÉ (DOPRAVNÍ PODNIK OSTRAVA a.s.)
- STÁVAJÍCÍ SILOVÉ VEDENÍ VN–PROPOJENÍ TNS, PODZEMNÍ, NEOVĚŘENÉ (DOPRAVNÍ PODNIK OSTRAVA a.s.)
- STÁVAJÍCÍ SILOVÉ VEDENÍ NN/MN PROTIKOROZNÍ OCHRANY, PODZEMNÍ, NEOVĚŘENÉ (GASNET, s.r.o.)
- STÁVAJÍCÍ SILOVÉ VEDENÍ NN VEŘEJNÉHO OSVĚTLENÍ, PODZEMNÍ, NEOVĚŘENÉ (OSTRAVSKÉ KOMUNIKACE a.s.)
- STÁVAJÍCÍ SILOVÉ VEDENÍ NN NAPÁJECÍ KABELY, PODZEMNÍ, NEOVĚŘENÉ (OSTRAVSKÉ KOMUNIKACE a.s.)
- STÁVAJÍCÍ SILOVÉ VEDENÍ NN SSZ, PODZEMNÍ, NEOVĚŘENÉ (OSTRAVSKÉ KOMUNIKACE a.s.)
- STÁVAJÍCÍ SILOVÉ VEDENÍ VN, PODZEMNÍ, NEOVĚŘENÉ (VEOLIA PRŮMYSLOVÉ SLUŽBY ČR, a.s.)
- STÁVAJÍCÍ SILOVÉ VEDENÍ VN NEPROVOZOVANÉ/ZRUŠENÉ, PODZEMNÍ, NEOVĚŘENÉ (DŘÍVE VÍTKOVICE, a.s.)
- STÁVAJÍCÍ TRAKČNÍ TROLEJOVÉ VEDENÍ–STOŽÁRY, NADZEMNÍ PŘEVĚSY A NAPÍNACÍ LANA (DOPRAVNÍ PODNIK OSTRAVA a.s.)
- STÁVAJÍCÍ SDĚLOVACÍ VEDENÍ, PODZEMNÍ, OVĚŘENÉ, METALICKÉ (CETIN, a.s.)
- STÁVAJÍCÍ SDĚLOVACÍ VEDENÍ, PODZEMNÍ, NEOVĚŘENÉ, METALICKÉ (CETIN, a.s.)
- STÁVAJÍCÍ SDĚLOVACÍ VEDENÍ, PODZEMNÍ, OVĚŘENÉ, OPTICKÉ/METALICKÉ (CETIN, a.s.)
- STÁVAJÍCÍ SDĚLOVACÍ VEDENÍ, PODZEMNÍ, NEOVĚŘENÉ, OPTICKÉ/METALICKÉ (CETIN, a.s.)
- STÁVAJÍCÍ SDĚLOVACÍ VEDENÍ, PODZEMNÍ, NEFUNKČNÍ (CETIN, a.s.)
- STÁVAJÍCÍ SDĚLOVACÍ VEDENÍ, PODZEMNÍ, NEOVĚŘENÉ, OPTICKÉ (QAUNTCOM, a.s.)
- STÁVAJÍCÍ SDĚLOVACÍ VEDENÍ NEPROVOZOVANÉ/ZRUŠENÉ, PODZEMNÍ, NEOVĚŘENÉ, OPTICKÉ (DIAMO s.p.)
- STÁVAJÍCÍ SDĚLOVACÍ VEDENÍ, PODZEMNÍ, NEOVĚŘENÉ, OPTICKÉ/METALICKÉ (ČD–TELEMATIKA, a.s.)
- STÁVAJÍCÍ SDĚLOVACÍ VEDENÍ, PODZEMNÍ, NEOVĚŘENÉ, OPTICKÉ (OVANET a.s.)
- STÁVAJÍCÍ SDĚLOVACÍ VEDENÍ, NADZEMNÍ, METALICKÉ (OVANET a.s.)
- STÁVAJÍCÍ SDĚLOVACÍ VEDENÍ, PODZEMNÍ, NEOVĚŘENÉ, OPTICKÉ (PODA a.s.)
- STÁVAJÍCÍ SDĚLOVACÍ VEDENÍ, PODZEMNÍ, NEOVĚŘENÉ, OPTICKÉ (QUANTCOM, a.s.)
- STÁVAJÍCÍ SDĚLOVACÍ VEDENÍ, PODZEMNÍ, NEOVĚŘENÉ, OPTICKÉ (T–MOBILE CZECH REPUBLIC a.s.)
- STÁVAJÍCÍ SDĚLOVACÍ VEDENÍ, PODZEMNÍ, NEOVĚŘENÉ, METALICKÉ (TELCO PRO SERVICES, a.s.)

LEGENDA INŽENÝRSKÝCH SÍTÍ:

- STÁVAJÍCÍ SDĚLOVACÍ VEDENÍ, PODZEMNÍ, NEOVĚŘENÉ, OPTICKÉ (TELCO PRO SERVICES, a.s.)
- STÁVAJÍCÍ SDĚLOVACÍ VEDENÍ, PODZEMNÍ, NEOVĚŘENÉ, OPTICKÉ/METALICKÉ (VODAFONE CZECH REPUBLIC, a.s.)
- ODSTRAŇOVANÉ/RUŠENÉ VÝZNAMNÉ POTRUBÍ (DLE VÝŠE UVEDENÝCH ORGANIZACÍ)
- NOVÁ KANALIZACE JEDNOTNÁ, PODZEMNÍ (OSTRAVSKÉ VODÁRNY A KANALIZACE a.s.)
- NOVÁ PŘÍPOJKA DEŠŤOVÉ KANALIZACE (DOPRAVNÍ PODNIK OSTRAVA a.s.)
- NOVÁ DRENÁŽ (DOPRAVNÍ PODNIK OSTRAVA a.s.)
- NOVÁ PŘÍPOJKA DEŠŤOVÉ KANALIZACE (SSMSK,přísp.org.)
- NOVÝ TRATIVOD SSMSK,přísp.org.)
- NOVÝ VODOVOD, PODZEMNÍ (OSTRAVSKÉ VODÁRNY A KANALIZACE a.s.)
- NOVÝ VODOVOD, PODZEMNÍ (OSTRAVSKÉ VODÁRNY A KANALIZACE a.s.)
- NOVÝ NÍZKOTLAKÝ PLYNOVOD, PODZEMNÍ (GASNET, s.r.o.)
- NOVÉ SILOVÉ VEDENÍ NN, NADZEMNÍ (DOPRAVNÍ PODNIK OSTRAVA a.s.)
- NOVÉ SILOVÉ VEDENÍ NN, PODZEMNÍ (DOPRAVNÍ PODNIK OSTRAVA a.s.)
- NOVÉ OVLÁDACÍ VEDENÍ MN, PODZEMNÍ (DOPRAVNÍ PODNIK OSTRAVA a.s.)
- NOVÉ SILOVÉ VEDENÍ NN–NAPÁJECÍ A ZPĚTNÉ KABELY, PODZEMNÍ (DOPRAVNÍ PODNIK OSTRAVA a.s.)
- NOVÉ SILOVÉ VEDENÍ NN–VODIVÉ PROPOJENÍ KOLEJNIC, PODZEMNÍ (DOPRAVNÍ PODNIK OSTRAVA a.s.)
- NOVÉ SILOVÉ VEDENÍ NN VEŘEJNÉHO OSVĚTLENÍ, PODZEMNÍ (OSTRAVSKÉ KOMUNIKACE a.s.)
- NOVÉ SILOVÉ VEDENÍ NN/MN PROTIKOROZNÍ OCHRANY, PODZEMNÍ (GASNET, s.r.o.)
- NOVÉ SILOVÉ VEDENÍ VN, PODZEMNÍ (VEOLIA PRŮMYSLOVÉ SLUŽBY ČR, a.s.)
- NOVÉ TRAKČNÍ VEDENÍ NN, NADZEMNÍ–STOŽÁR TV+KONZOLY+PŘEVĚSY (DOPRAVNÍ PODNIK OSTRAVA a.s.)
- NOVÉ SDĚLOVACÍ VEDENÍ, PODZEMNÍ, METALICKÉ+OPTICKÉ (DOPRAVNÍ PODNIK OSTRAVA a.s.)

LEGENDA KATASTRU A ZÁBORŮ:

- HRANICE KATASTRÁLNÍCH ÚZEMÍ
- HRANICE PARCELY KATASTRU NEMOVITOSTÍ
- XX/XX ČÍSLO PARCELY KATASTRU NEMOVITOSTÍ
- HRANICE STAVBY

VYTYČOVANÉ BODY

01	Y = 470918,6289	X = 1102054,7683	Z = –	HRANA NOVÝCH VOZOVKOVÝCH VRSTEV
02	Y = 470919,1283	X = 1102054,7921	Z = –	HRANA NOVÝCH VOZOVKOVÝCH VRSTEV
03	Y = 470925,9405	X = 1102055,1171	Z = –	HRANA NOVÝCH VOZOVKOVÝCH VRSTEV
04	Y = 470926,4400	X = 1102055,1410	Z = –	HRANA NOVÝCH VOZOVKOVÝCH VRSTEV
05	Y = 470932,7201	X = 1102053,9139	Z = –	HRANA NOVÝCH VOZOVKOVÝCH VRSTEV
06	Y = 470933,6813	X = 1102054,1898	Z = –	HRANA PŘÍDLAŽBY
07	Y = 470930,9187	X = 1102060,1914	Z = –	HRANA NOVÝCH VOZOVKOVÝCH VRSTEV
08	Y = 470931,8799	X = 1102060,4673	Z = –	HRANA PŘÍDLAŽBY
09	Y = 470931,7933	X = 1102061,0315	Z = –	HRANA PŘÍDLAŽBY
10	Y = 470930,7936	X = 1102061,0064	Z = –	HRANA NOVÝCH VOZOVKOVÝCH VRSTEV
11	Y = 470925,4209	X = 1102066,8289	Z = –	HRANA NOVÝCH VOZOVKOVÝCH VRSTEV
12	Y = 470925,9205	X = 1102066,8469	Z = –	HRANA NOVÝCH VOZOVKOVÝCH VRSTEV
13	Y = 470925,8300	X = 1102069,6212	Z = –	HRANA NOVÝCH VOZOVKOVÝCH VRSTEV
14	Y = 470925,7886	X = 1102071,1206	Z = –	HRANA NOVÝCH VOZOVKOVÝCH VRSTEV
15	Y = 470930,5746	X = 1102069,7402	Z = –	HRANA NOVÝCH VOZOVKOVÝCH VRSTEV
16	Y = 470930,5371	X = 1102071,2397	Z = –	HRANA NOVÝCH VOZOVKOVÝCH VRSTEV
17	Y = 470925,6875	X = 1102076,2400	Z = –	HRANA NOVÝCH VOZOVKOVÝCH VRSTEV
18	Y = 470925,6695	X = 1102077,7588	Z = –	HRANA NOVÝCH VOZOVKOVÝCH VRSTEV
19	Y = 470930,4483	X = 1102075,5402	Z = –	HRANA NOVÝCH VOZOVKOVÝCH VRSTEV
20	Y = 470930,4275	X = 1102077,0594	Z = –	HRANA NOVÝCH VOZOVKOVÝCH VRSTEV
21	Y = 470918,2724	X = 1102095,9218	Z = –	HRANA NOVÝCH VOZOVKOVÝCH VRSTEV
22	Y = 470918,7721	X = 1102095,9057	Z = –	HRANA NOVÝCH VOZOVKOVÝCH VRSTEV
23	Y = 470928,1011	X = 1102093,8788	Z = –	HRANA NOVÝCH VOZOVKOVÝCH VRSTEV
24	Y = 470930,5560	X = 1102093,5179	Z = –	HRANA NOVÝCH VOZOVKOVÝCH VRSTEV
25	Y = 470928,3193	X = 1102095,3628	Z = –	HRANA NOVÝCH VOZOVKOVÝCH VRSTEV
26	Y = 470930,6002	X = 1102095,0275	Z = –	HRANA NOVÝCH VOZOVKOVÝCH VRSTEV
27	Y = 470920,3040	X = 1102126,0337	Z = –	HRANA NOVÝCH VOZOVKOVÝCH VRSTEV
28	Y = 470920,8014	X = 1102125,9825	Z = –	HRANA NOVÝCH VOZOVKOVÝCH VRSTEV
29	Y = 470927,3640	X = 1102125,2807	Z = –	HRANA NOVÝCH VOZOVKOVÝCH VRSTEV
30	Y = 470927,8614	X = 1102125,2296	Z = –	HRANA NOVÝCH VOZOVKOVÝCH VRSTEV
31	Y = 470919,6911	X = 1102136,4552	Z = –	HRANA NOVÝCH VOZOVKOVÝCH VRSTEV

32	Y = 470921,4490	X = 1102136,2432	Z = –	HRANA NOVÝCH VOZOVKOVÝCH VRSTEV
33	Y = 470919,8707	X = 1102137,9444	Z = –	HRANA NOVÝCH VOZOVKOVÝCH VRSTEV
34	Y = 470921,6267	X = 1102137,7326	Z = –	HRANA NOVÝCH VOZOVKOVÝCH VRSTEV
35	Y = 470922,0233	X = 1102141,0294	Z = –	HRANA NOVÝCH VOZOVKOVÝCH VRSTEV
36	Y = 470922,5197	X = 1102140,9695	Z = –	HRANA NOVÝCH VOZOVKOVÝCH VRSTEV
37	Y = 470928,7256	X = 1102133,0504	Z = –	HRANA NOVÝCH VOZOVKOVÝCH VRSTEV
38	Y = 470928,9005	X = 1102134,5401	Z = –	HRANA NOVÝCH VOZOVKOVÝCH VRSTEV
39	Y = 470933,4438	X = 1102132,5025	Z = –	HRANA NOVÝCH VOZOVKOVÝCH VRSTEV
40	Y = 470933,6188	X = 1102133,9922	Z = –	HRANA NOVÝCH VOZOVKOVÝCH VRSTEV
41	Y = 470929,0690	X = 1102140,1522	Z = –	HRANA NOVÝCH VOZOVKOVÝCH VRSTEV
42	Y = 470929,5654	X = 1102140,0923	Z = –	HRANA NOVÝCH VOZOVKOVÝCH VRSTEV
43	Y = 470934,4529	X = 1102140,9480	Z = –	HRANA NOVÝCH VOZOVKOVÝCH VRSTEV
44	Y = 470935,4457	X = 1102140,8282	Z = –	HRANA PŘÍDLAŽBY
45	Y = 470935,6076	X = 1102144,9173	Z = –	HRANA NOVÝCH VOZOVKOVÝCH VRSTEV
46	Y = 470936,5423	X = 1102144,5619	Z = –	HRANA PŘÍDLAŽBY
47	Y = 470934,2986	X = 1102179,3386	Z = –	HRANA NOVÝCH VOZOVKOVÝCH VRSTEV
48	Y = 470934,4782	X = 1102180,8278	Z = –	HRANA NOVÝCH VOZOVKOVÝCH VRSTEV
49	Y = 470940,1578	X = 1102178,6319	Z = –	HRANA PŘÍDLAŽBY
50	Y = 470940,3390	X = 1102180,1210	Z = –	HRANA PŘÍDLAŽBY
51	Y = 470926,4572	X = 1102190,0573	Z = –	HRANA NOVÝCH VOZOVKOVÝCH VRSTEV
52	Y = 470927,9150	X = 1102189,8815	Z = –	HRANA NOVÝCH VOZOVKOVÝCH VRSTEV
53	Y = 470926,6368	X = 1102191,5465	Z = –	HRANA NOVÝCH VOZOVKOVÝCH VRSTEV
54	Y = 470928,0946	X = 1102191,3707	Z = –	HRANA NOVÝCH VOZOVKOVÝCH VRSTEV
55	Y = 470933,2429	X = 1102243,6302	Z = –	HRANA NOVÝCH VOZOVKOVÝCH VRSTEV
56	Y = 470934,3807	X = 1102243,4930	Z = –	HRANA NOVÝCH VOZOVKOVÝCH VRSTEV
57	Y = 470933,4225	X = 1102245,1194	Z = –	HRANA NOVÝCH VOZOVKOVÝCH VRSTEV
58	Y = 470934,5603	X = 1102244,9822	Z = –	HRANA NOVÝCH VOZOVKOVÝCH VRSTEV
59	Y = 470934,6362	X = 1102245,6119	Z = –	HRANA NOVÝCH VOZOVKOVÝCH VRSTEV
60	Y = 470934,7200	X = 1102246,3069	Z = –	HRANA NOVÝCH VOZOVKOVÝCH VRSTEV
61	Y = 470929,7892	X = 1102246,1965	Z = –	HRANA PŘÍDLAŽBY
62	Y = 470929,8726	X = 1102246,8915	Z = –	HRANA PŘÍDLAŽBY
63	Y = 470934,5835	X = 1102285,8709	Z = –	HRANA PŘÍDLAŽBY
64	Y = 470935,0612	X = 1102289,8422	Z = –	HRANA PŘÍDLAŽBY
65	Y = 470940,0689	X = 1102297,1983	Z = –	HRANA NOVÝCH VOZOVKOVÝCH VRSTEV
66	Y = 470940,8464	X = 1102297,1045	Z = –	HRANA NOVÝCH VOZOVKOVÝCH VRSTEV
67	Y = 470940,2485	X = 1102298,6875	Z = –	HRANA NOVÝCH VOZOVKOVÝCH VRSTEV
68	Y = 470941,0260	X = 1102298,5937	Z = –	HRANA NOVÝCH VOZOVKOVÝCH VRSTEV
69	Y = 470937,1311	X = 1102307,2194	Z = –	HRANA PŘÍDLAŽBY
70	Y = 470937,6057	X = 1102311,1912	Z = –	HRANA PŘÍDLAŽBY
71	Y = 470949,5408	X = 1102305,7228	Z = –	HRANA NOVÝCH VOZOVKOVÝCH VRSTEV
72	Y = 470949,7204	X = 1102307,2120	Z = –	HRANA NOVÝCH VOZOVKOVÝCH VRSTEV
73	Y = 470955,4167	X = 1102305,0141	Z = –	HRANA PŘÍDLAŽBY
74	Y = 470955,5767	X = 1102306,5057	Z = –	HRANA PŘÍDLAŽBY
75	Y = 470940,3232	X = 1102333,7783	Z = –	HRANA PŘÍDLAŽBY
76	Y = 470940,8021	X = 1102337,7495	Z = –	HRANA PŘÍDLAŽBY
77	Y = 470953,1357	X = 1102335,5307	Z = –	HRANA NOVÝCH VOZOVKOVÝCH VRSTEV
78	Y = 470953,3153	X = 1102337,0199	Z = –	HRANA NOVÝCH VOZOVKOVÝCH VRSTEV
79	Y = 470959,2384	X = 1102334,7947	Z = –	HRANA PŘÍDLAŽBY
80	Y = 470959,4213	X = 1102336,2835	Z = –	HRANA PŘÍDLAŽBY
81	Y = 470941,6928	X = 1102345,4641	Z = –	HRANA PŘÍDLAŽBY
82	Y = 470942,4374	X = 1102345,3743	Z = –	HRANA NOVÝCH VOZOVKOVÝCH VRSTEV
83	Y = 470946,4241	X = 1102350,8231	Z = –	HRANA NOVÝCH VOZOVKOVÝCH VRSTEV
84	Y = 470947,3120	X = 1102350,7160	Z = –	HRANA NOVÝCH VOZOVKOVÝCH VRSTEV
85	Y = 470946,6037	X = 1102352,3123	Z = –	HRANA NOVÝCH VOZOVKOVÝCH VRSTEV
86	Y = 470947,4916	X = 1102352,2052	Z = –	HRANA NOVÝCH VOZOVKOVÝCH VRSTEV
87	Y = 470943,8623	X = 1102363,4532	Z = –	HRANA PŘÍDLAŽBY
88	Y = 470944,6069	X = 1102363,3634	Z = –	HRANA NOVÝCH VOZOVKOVÝCH VRSTEV
89	Y = 470938,7448	X = 1102372,8692	Z = –	HRANA PŘÍDLAŽBY
90	Y = 470939,0745	X = 1102373,5429	Z = –	HRANA NOVÝCH VOZOVKOVÝCH VRSTEV
91	Y = 470940,9498	X = 1102390,0604	Z = –	HRANA NOVÝCH VOZOVKOVÝCH VRSTEV
92	Y = 470941,4199	X = 1102393,9590	Z = –	HRANA PŘÍDLAŽBY
93	Y = 470951,7684	X = 1102388,7556	Z = –	HRANA NOVÝCH VOZOVKOVÝCH VRSTEV
94	Y = 470950,4896	X = 1102397,5194	Z = –	HRANA PŘÍDLAŽBY
95	Y = 470950,7744	X = 1102401,7660	Z = –	HRANA PŘÍDLAŽBY
96	Y = 470953,0117	X = 1102395,7979	Z = –	HRANA PŘÍDLAŽBY
97	Y = 470959,4431	X = 1102387,8300	Z = –	HRANA NOVÝCH VOZOVKOVÝCH VRSTEV
98	Y = 470959,7727	X = 1102394,7380	Z = –	HRANA PŘÍDLAŽBY
99	Y = 470962,5508	X = 1102396,0648	Z = –	HRANA PŘÍDLAŽBY
100	Y = 470963,2838	X = 1102400,2574	Z = –	HRANA PŘÍDLAŽBY
101	Y = 470964,4108	X = 1102387,2309	Z = –	HRANA NOVÝCH VOZOVKOVÝCH VRSTEV
102	Y = 470968,4002	X = 1102381,1686	Z = –	HRANA NOVÝCH VOZOVKOVÝCH VRSTEV
103	Y = 470968,7071	X = 1102383,5644	Z = –	HRANA PŘÍDLAŽBY
104	Y = 470967,3885	X = 1102387,8406	Z = –	HRANA PŘÍDLAŽBY

OBJEDNATEL	DOPRAVNÍ PODNIK OSTRAVA a.s. PODĚBRADOVA 494/2, 702 00 OSTRAVA TEL: 597 401 048, Karel.Navratil@dpo.cz, www.dpo.cz	
ZÁSTUPCE OBJEDNATELE	ING. KAREL NAVRÁTIL	

1.ČÁST	2.ČÁST
■	□

SOUŘADNÝ SYSTÉM: S-JTSK
VÝŠKOVÝ SYSTÉM: B.p.v.

OZN. ZMĚNY	POPIS ZMĚNY	DATUM	PODPIS
Č.2	AKTUALIZACE PD DUSP+DPS Č.2	2024-12	

PROJEKTANT	IM-PROJEKT, INŽENÝRSKÉ A MOSTNÍ KONSTRUKCE, s.r.o. VODNÍ 1, 602 00 BRNO TEL: 533 446 080-2, FAX: 533 446 089, im-projekt@im-projekt.cz, www.im-projekt.cz	
ZAKÁZKOVÉ ČÍSLO	2021716	
ZODP. PROJEKTANT	ING. KAREL PECHA	
VYPRACOVAL	ING. ANNA-MARIE NOVÁKOVÁ	
KONTROLOVAL	ING. JIŘÍ JANÍK	

GENERÁLNÍ PROJEKTANT	IM-PROJEKT, INŽENÝRSKÉ A MOSTNÍ KONSTRUKCE, s.r.o. VODNÍ 1, 602 00 BRNO TEL: 533 446 080-2, im-projekt@im-projekt.cz, www.im-projekt.cz	
HLAVNÍ INŽENÝR PROJEKTU	ING. JIŘÍ JANÍK	
KRAJ: MORAVSKOSLEZSKÝ	ORP: STATUTÁRNÍ MĚSTO OSTRAVA	KATASTR: MORAVSKÁ OSTRAVA

STAVBA:

MODERNIZACE TT NA UL. VÍTKOVICKÁ V ÚSEKU UL. 28.ŘÍJNA AŽ UL. ŽELEZÁRENSKÁ

ČÁST :

SO 18-01 - SILNICE III/4793 - UL. VÍTKOVICKÁ (SSMSK)

FORMÁT	24 x A4
DATUM	PROSINEC 2022
STUPEŇ	DUSP+DPS
ČÍSLO ZAK.	2021716
MĚŘÍTKO	1:250

PŘÍLOHA:

SITUACE + VYTYČENÍ - 1.ČÁST

ČÍSLO PŘÍLOHY: D.2.18.01.02.01

ČÍSLO PARÉ:

Dokumentaci lze užívat pouze ve smyslu příslušné smlouvy o dílo výkres, či jeho část, může být kopírován nebo jiným způsobem rozšiřován pouze po předchozím souhlasu IM–Projekt, Inženýrské a mostní konstrukce, s.r.o.